

KRIŽANJE/PARALELNO POLAGANJE KABELA
SA VODOVODNIM ILI KANALIZACIJSKIM CIJEVIMA

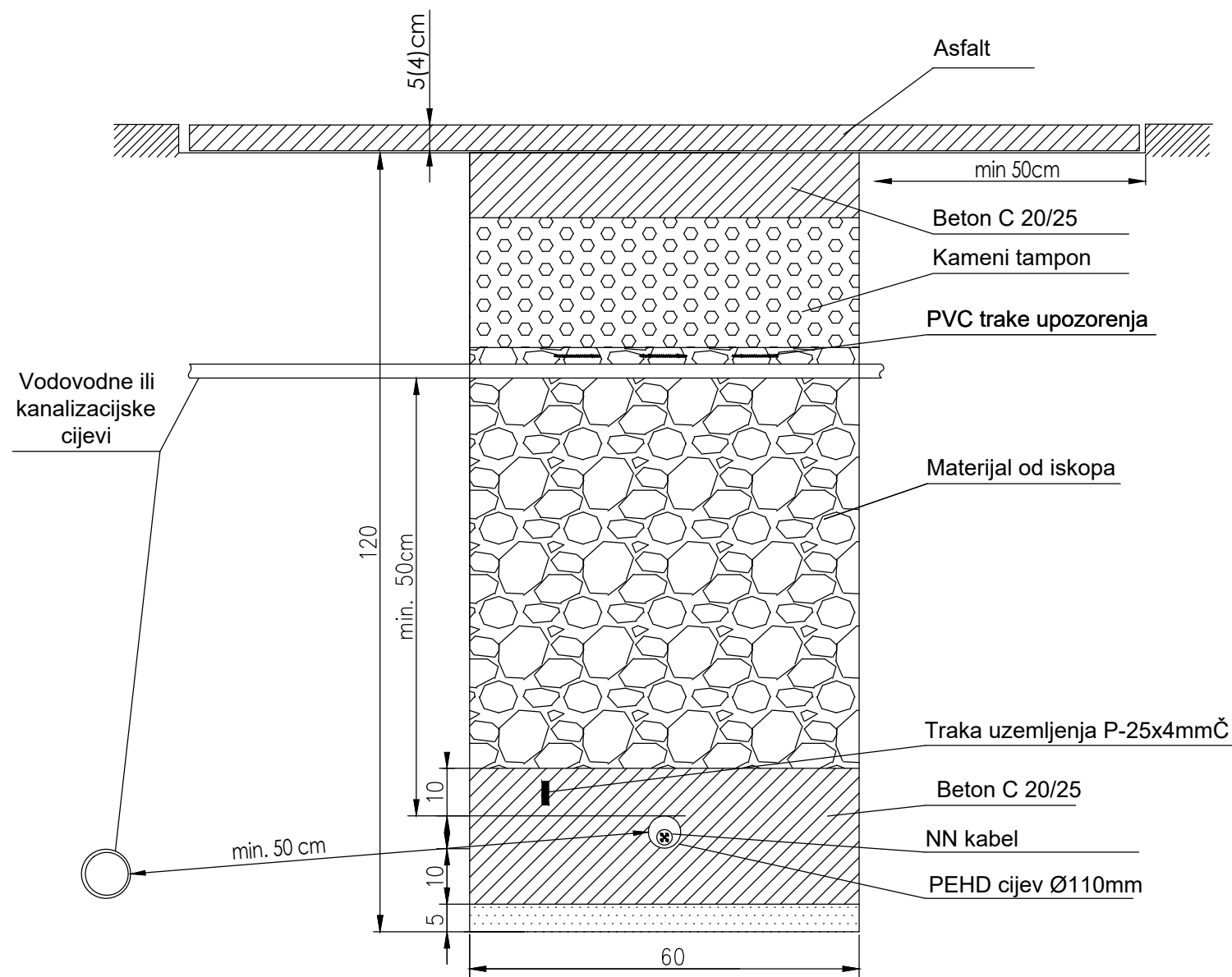

KRIŽANJE/PARALELNO POLAGANJE KABELA
SA TELEKOMUNIKACIJSKIM KABELIMA

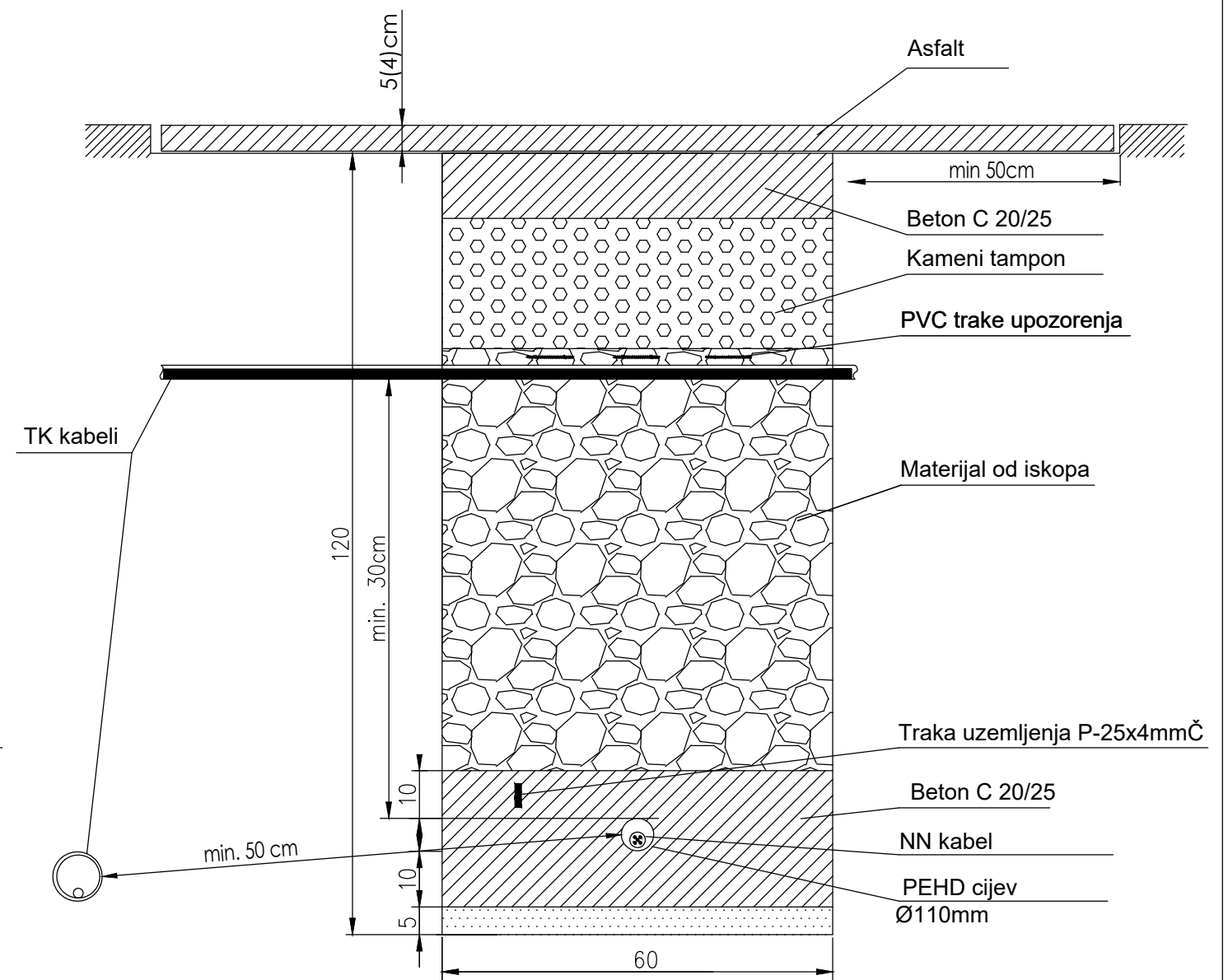

Napomena:
-Ukoliko je moguće, cijevi javne rasvjete se mogu polagati neposredno uz cijevi NN i SN razvoda

URED OVLAŠTENOG INŽENJERA ELEKTROTEHNIKE ŽELJKO TOMLJENOVIĆ dipl.ing.el. Meduinska 1A Pula	Investitor:	MONTE GIRO d.o.o. Pula OIB : 78670408103	Glavni projektant:	Projekt: ELEKTRIKA
	Građevina :	PROŠIRENJE GROBLJA U PULI - 1. FAZA k.č.br. 1605/13 k.o.Pula	Projektant :	Faza: GLAVNI PROJEKT
	Sadržaj :	DETALJ - KRIŽANJE KABELA NN	Željko Tomljenović, dipl.ing.el.	Suradnici :
	Ovlaštena osoba :	Željko Tomljenović, dipl. ing. el.		3
				Zajednička oznaka projekta: 3415
			Datum: 11.2017	Broj el: 578/17-E
			Mjerilo:	List br: 6