

PRESJEK A-A

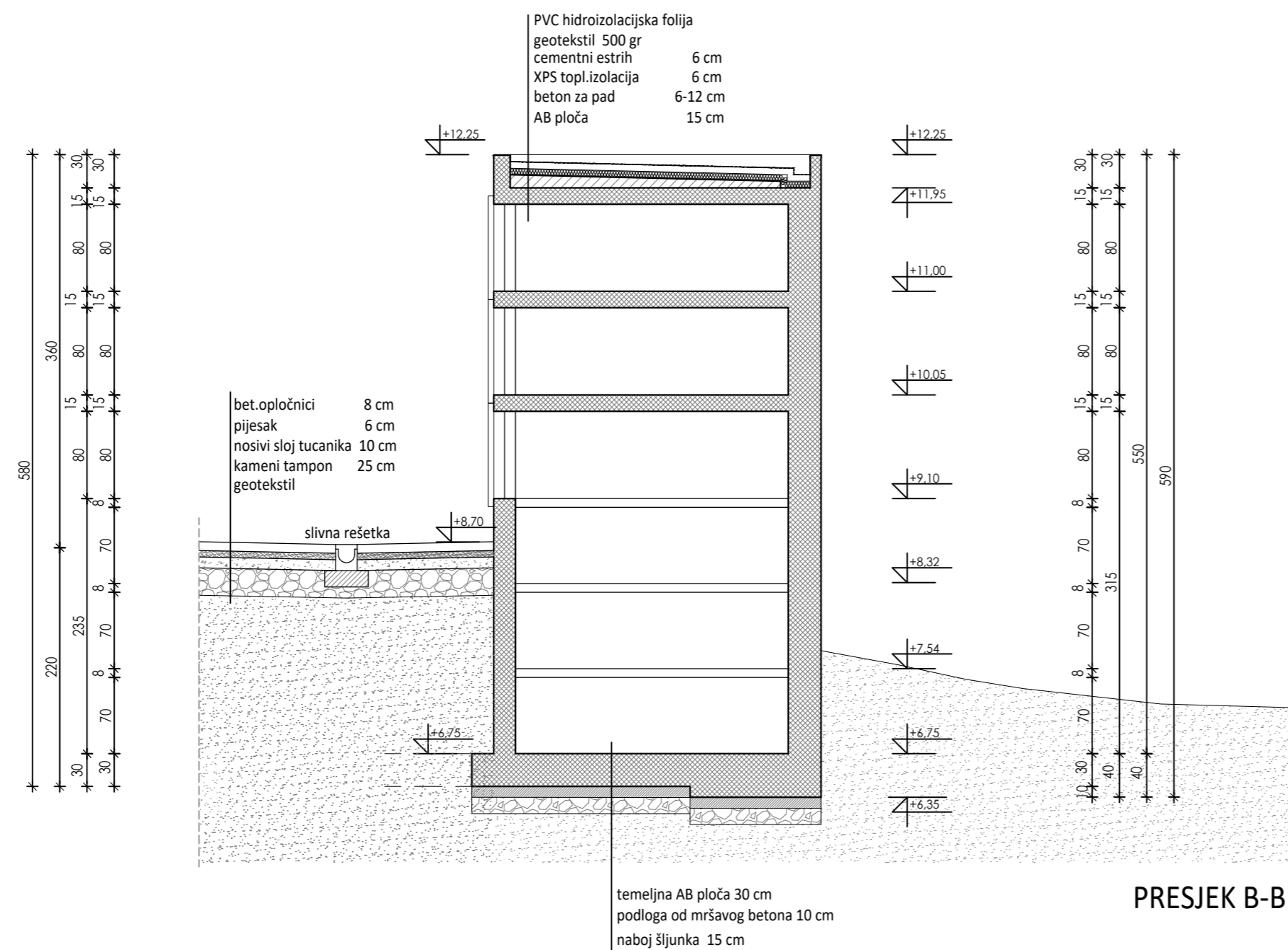

PRESJEK B-B

temeljna AB ploča 30 cm  
podloga od mršavog betona 10 cm  
naboj šljunka 15 cm

temeljna AB ploča 30 cm  
podloga od mršavog betona 10 cm  
naboj šljunka 15 cm

<b>IRH I</b> d.o.o. Pula	NAZIV GRADEVINE: PROŠIRENJE GROBLJA U ŠTINJANU	PROJEKTANT: Bojana Alavuk Pustijanac dipl. ing. arh.	STRUKOVNA ODREDNICA: ARHITEKTONSKI PROJEKT	
	INVESTITOR: MONTE GIRO d.o.o. Kumičićeva 22, Pula		NAZIV PROJEKTA: GLAVNI PROJEKT	
ODGOVORNA OSOBA: Mario Smilović dipl. ing. arh.	SURADNIK:	SADRŽAJ: NIŠE ZA ODRASLE PRESJEK A-A, B-B		
		ZOP: 3415	DATUM: Pula, 11/2017	
		BR.PR. 3415-A	M: 1:50	LIST BR: 10