

LINIJA CESTE

POGLED SA SJEVEROZAPADA

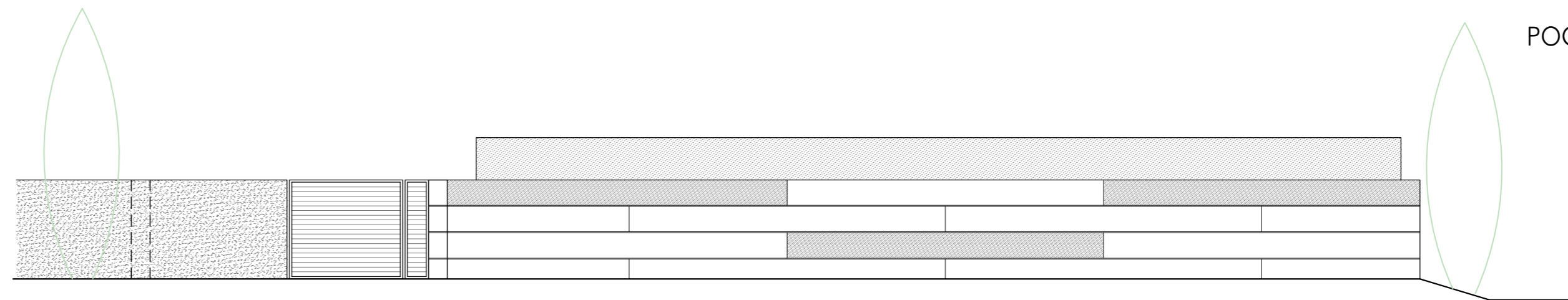

POGLED SA SJEVEROISTOKA

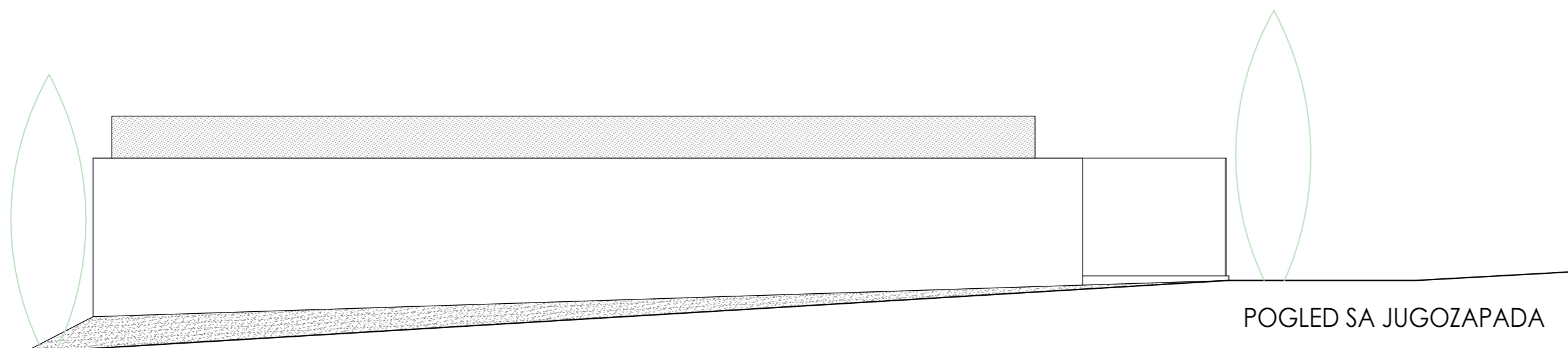

POGLED SA JUGOZAPADA

LINIJA CESTE

<b>IARHI</b>   d.o.o. Pula	NAZIV GRADEVINE: PROŠIRENJE GROBLJA U ŠTINJANU	PROJEKTANT: Bojana Alavuk Pustijanac dipl. ing. arh.	STRUKOVNA ODREDNICA: ARHITEKTONSKI PROJEKT	
	INVESTITOR: MONTE GIRO d.o.o. Kumičićeva 22, Pula		NAZIV PROJEKTA: GLAVNI PROJEKT	
	ODGOVORNA OSOBA: Mario Smilović dipl. ing. arh.	SURADNIK:	SADRŽAJ: POGLEDI	
			ZOP: 3415 BR.PR. 3415-A	DATUM: Pula, 11/2017 M: 1:100 LIST BR: 7